

Organigramm

Stand: März 2025 / Sick.

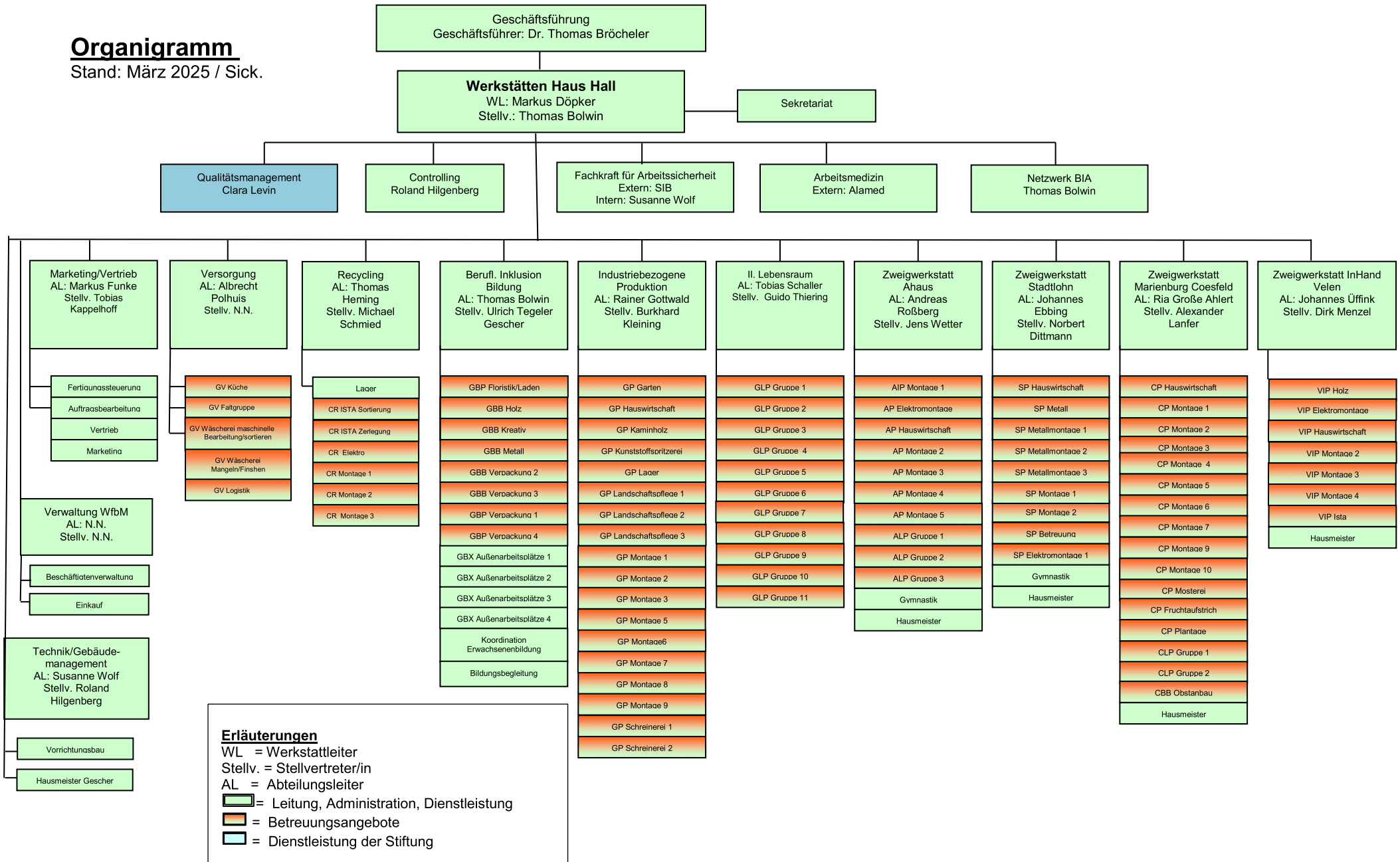

Erläuterungen
 WL = Werkstattdirektor
 Stellv. = Stellvertreter/in
 AL = Abteilungsleiter
 [grüner Kasten] = Leitung, Administration, Dienstleistung
 [orange Kasten] = Betreuungsangebote
 [blauer Kasten] = Dienstleistung der Stiftung